

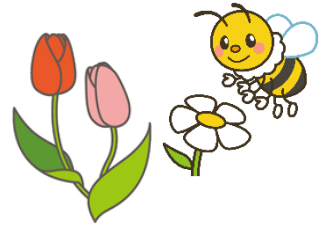

碧南市社会福祉協議会
東部児童センターだより
と一ぶ子育て支援センターだより



令和7年 3月号

日	月	火	水	木	金	土
ちびっこたいむ 毎週火曜日・木曜日 11:00~11:10 手遊びや体操・絵本の読み聞かせ等をしています。 状況により行事内容が変更・中止になる場合があります。 3/20(木)・25(火)・27(木)はお休みです。		♡の日は、 行事のため 遊べる部屋が 限られます		今月のげんきっひろは、 ブロック、トンネル、 ハンド&フィートで遊ぼう！		1 小学生の工作 ♡ おもちゃ病院 13:00~14:45
2 ミニスポーツ デー	3 休館日	4 ちびっこたいむ 11:00~11:10	5	6 ちびっこたいむ 11:00~11:10 ♡ TOZAP 小学生の工作 15:30~17:00	7 げんきっひろば 10:00~11:30 ♡ ハッピー ドラゴンさんのおはなし会 11:00~11:20	8 小学生の工作
9 ミニスポーツ デー おもちゃドクター と工作しよう 予約受付開始日	10 休館日	11 ちびっこたいむ の誕生日会 10:30~10:50 はじめてのダンス 予約受付開始日	12	13 ちびっこたいむ 11:00~11:10 ♡ 保健師相談 10:15~11:15 ♡ TOZAP 測定日 小学生の工作 15:30~17:00	14 げんきっひろば 10:00~11:30 ♡ いちごちゃんサロン 14:00~15:00	15 小学生の工作 ♡ おもちゃ病院 13:00~14:45
16 ミニスポーツ デー	17 休館日	18 ちびっこたいむ 11:00~11:10	19 身体測定 10:00~11:00	20 春分の日 (開館日) ♡ おもちゃドクター と工作しよう 13:30~14:30	21 ♡ はじめてのダンス 10:00~10:45	22 小学生の工作
23 ミニスポーツ デー	24 休館日	25	26	27 9:30~15:00は 行事の為ゆうぎ室 では遊べません。	28	29 小学生の工作
30 ミニスポーツ デー	31 休館日					



ちびっこたいむの 誕生日会

3月11日(火) 10:30~10:50

誕生日会は10:20までに受付で声をかけてください。
 お祝いのインタビューや職員によるお楽しみがあります。
 誕生日ではないお友だちも来てくださいね♪



はじめてのダンス

たぶち優子先生と一緒に音楽に合わせて体を動かしましょう。

3月21日(金) 10:00~10:45

対象:しっかり歩ける未就園児と保護者
 (歩けない下の子は背中におんぶで同伴可)

定員:10組

受付開始:3月11日(火) 14:00~ ※初日は電話受付のみ

保健師相談

3月13日(木) 10:15~11:15

保健師による身体測定と育児相談ができます。
(市内在住の方に限ります。)

身体測定

3月19日(水) 10:00~11:00

職員による身体測定ができます。

ハッピードラゴンさんの おはなし会

3月7日(金) 11:00~11:20

ボランティアグループ「ハッピードラゴン」さん
による絵本や紙芝居の読み聞かせです。



おもちゃ病院



3月1日(土)・15(土) 13:00~14:45

おもちゃドクターが壊れたおもちゃを修理してくれます。
※部品代として、数百円程度かかる場合があります。

小学生以上対象行事

☆小学生の工作☆

「厚紙サイコロであそぼう！」
TOZAPのある日 15:30~17:00
毎週土曜日 9:30~17:00

☆TOZAP(トーズアップ)☆

毎週木曜日 15:30~17:00
運動器具を使って、楽しく体を動かそう！
13日(木)は測定日。記録を測ろう！
※TOZAPの時間は小中高校生しか遊戯室に入れません。
※15:00~15:30は準備の為、遊戯室には入れません。
3/20(木)・27(木)はお休みです。

☆ミニスポーツデー☆

毎週日曜日 9:30~17:00
エアなわとびや卓球で楽しく運動しよう！

いちごちゃんサロン 0歳さん

3月14日(金) 14:00~15:00

生後1ヵ月~1歳の誕生日までの子と保護者

- ★保護者同士の交流の場です。
- 予約不要なので、お気軽にお越しください。
- ★市内在住の方に限ります。
- ★上の子を連れての参加はご遠慮ください。

おもちゃドクターと工作しよう

3月20日(木・祝) 13:30~14:30

対象 小学1年生から6年生
定員 15名 ※保護者の参加はできません。
受付 3月9日(日) 14:00~

※3/9(日)は来館受付のみ、3/11(火)からは来館・電話で受け付けます。
※申し込みは小学生以上の方1人につき1人分を受け付けます。ただし、保護者による申込みのみ兄弟分を受け付けます。

万華鏡を作るよ!

碧南市東部児童センター・とーぶ子育て支援センター

指定管理者：碧南市社会福祉協議会

〒447-0027 碧南市照光町5丁目3番地(東部市民プラザ内)

TEL (0566) 93-1195 / FAX (0566) 93-1190

◆開館時間 9:30~18:00

◆休館日 月曜日(月曜日が祝日・振替休日の場合はその翌日)
年末年始(12月29日~1月3日)

◆利用案内 ・入館時に利用者カードの記入をお願いします。
・安心安全で快適に遊べるように人数を制限する場合があります。

東部市民プラザ前が満車の場合、
下記の駐車場をご利用ください

