



碧南市社会福祉協議会
東部児童センターだより
と一ぶ子育て支援センターだより

令和6年 8月号



日	月	火	水	木	金	土
<div style="border: 1px solid orange; padding: 5px; color: red;"> ♡の日は、「行事の為、遊べる部屋が限られます」のマークです </div>				1	2 ♡ハッピードラゴンさんのおはなし会 11:00~11:20	3 小学生の工作 ♡おもちゃ病院 13:00~14:45
4 ミニスポーツデー	5 休館日	6	7	8 ♡栄養士相談 10:15~11:15 <div style="border: 1px solid orange; padding: 2px; font-size: small;">小学生の夏まつり 予約受付開始日</div>	9	10 小学生の工作
11 山の日 (開館日) ミニスポーツデー	12 振替休日 (開館日)	13 休館日	14	15	16	17 小学生の工作 ♡おもちゃ病院 13:00~14:45
18 ミニスポーツデー	19 休館日	20 ちびっこたいむの誕生会 10:30~10:50 <u>ハンティングワード</u>	21	22 小学生の夏まつり 10:00~11:30 <div style="border: 1px solid red; padding: 2px; color: red; font-size: small;">★予約制 午前 9:30~12:00 は 行事の為貸し切りです</div>	23	24 小学生の工作
25 ミニスポーツデー	26 休館日	27 <u>ハンティングワード</u>	28	29	30	31 小学生の工作

+ + + + +

ちびっこたいむの誕生会

8月20日(火) 10:30~10:50

- ・誕生児は 10:30 までに受付で声をかけてください。(1~3歳の誕生日の子のみ)
- ・お祝いのインタビューや職員によるお楽しみがあります。誕生児ではないお友だちも来てくださいね♪

+ + + + +

<台風のとぎ>

- ・暴風警報発令時には休館となります。
- ・警報が解除された場合、安全確認のため 警報解除の2時間後より開館いたします。



ハッピードラゴンさんの **おはなし会**

8月2日(金) 11:00~11:20

ボランティアグループ「ハッピードラゴン」さん
による絵本や紙芝居の読み聞かせです。



栄養士相談

8月8日(木) 10:15~11:15

食事や離乳食に関する悩みを相談できます。

小学生対象

夏まつり~くじをひいてミッションに挑戦~

日時:8月22日(木) 10:00~11:30

定員:20人程度 参加費:無料

内容:くじをひいて、ミッションに挑戦。いくつクリアできるかな?!

受付開始日:8月8日(木) 14:00~

※8/8(木)は来館受付のみ、8/9(金)からは来館または電話受付。

※小学生以上の方1人につき1人分受付。ただし保護者による申込みのみ兄弟分も受付可。

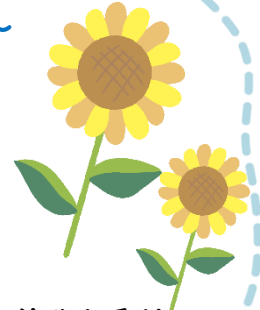

ハンティングワード~ことばの宝探し!~

☆児童センターの中に隠された文字を見つけて
「ことば」にしよう!

日にち:8月20日(火)~8月30日(金)
(期間中の平日のみ 開催)

時間:9:30~11:30
14:00~17:00

対象:小学生以上



おもちゃ病院



8月3日(土)・17(土) 13:00~14:45

おもちゃドクターが壊れたおもちゃを修理してくれます。
※部品代として、数百円程度かかる場合があります。

小学生以上対象行事

☆小学生の工作☆

「ペットボトルのキーホルダー作り」
毎週土曜日 9:30~11:30
14:00~17:00

☆ミニスポーツデー☆

毎週日曜日 9:30~11:30
14:00~17:00

エアなわとびや卓球で楽しく運動しよう!

児童センターは、子どもたちの健やかな成長を
応援する施設です

- ★入口で利用者カードの記入をお願いします。
(小学生以上の児童だけで利用する時も、保護者の電話番号を記入してください)
- ★乳幼児(小学生未満)には大人の付き添いと見守りが必要です。
- ★児童センターの中では飲んだり食べたりできません。
(ただし、水分補給は決まった場所です。)
- ★貴重品の管理は、各自でしてください。
- ★スマホ等の使用は必要最小限でお願いします。

碧南市東部児童センター・とーぶ子育て支援センター

指定管理者:碧南市社会福祉協議会

〒447-0027 碧南市照光町5丁目3番地(東部市民プラザ内)

TEL (0566) 93-1195 / FAX (0566) 93-1190

◆開館時間 9:30~18:00

◆休館日 月曜日(月曜日が祝日・振替休日の場合はその翌日)
年末年始(12月29日~1月3日)

◆利用案内 ・入館時に利用者カードの記入をお願いします。
・安心安全で快適に遊べるように人数を制限する場合があります。

東部市民プラザ前が満車の場合、
下記の駐車場をご利用ください

