

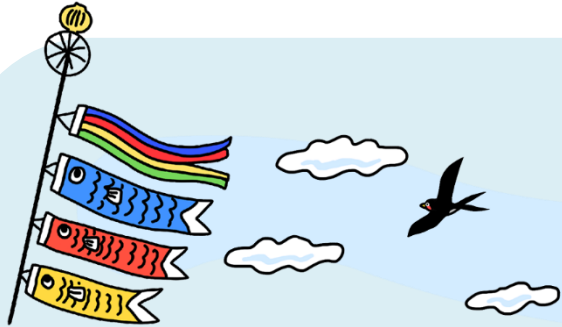

ららくるにしばただよい

令和7年 5月号



ららキッズ

5月9日・23日(金) 10:30~11:00

対象: 来年度年少組に入園予定の親子 先着順

お友達と楽しい遊びをして過ごしましょう。
集団遊び、制作、手遊び、絵本など毎回
楽しいことが待っているよ♪

1歳ママのつどい

5月28日(水) 14:00~15:00

対象: 1歳誕生日翌月~2歳誕生日までの親子5組
先着順(下の子はおんぶなら参加可)

持ち物: お茶などの水分補給できるもの

ママ達が自己紹介や情報交換している間に
お子さんはららくるで用意したおやつタイム♪
食べた後は一緒に遊ぼう☆



けん玉クラブ

5月17日(土) 13:30~14:00

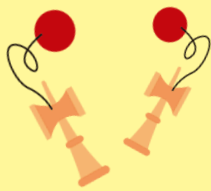

6月に開催されるけん玉検定に
向けて練習をしよう!
お子さんと一緒に大人の方も
参加して頂けます。



ご利用のご案内

- ★開館時間 9:30~18:00
(有料施設は21:00迄)
- ★休館日 火曜日
(火曜日が祝日の場合は水曜日)
- ★安心安全で快適に遊べるように人数を制限する場合があります。
- ★入館時に利用者カードの記入をお願いします。
- ★18歳未満の方(小学生未満は保護者の同伴が必要です)。
- ★学習室の利用は中学生18時、高校生19時迄です。
- ★駐車場は正面玄関前のみです。

碧南市こどもプラザ

ららくるにしばた

〒447-0061

碧南市三度山町2丁目53番地

TEL 0566-43-3434

FAX 0566-43-3383

指定管理者: 碧南市社会福祉協議会

<http://www.hekinan-shakyo.jp/>

5月の行事予定

 マークは行事時間内に身長体重が測れます。

 マークは「くるくるたいむ」の日です。
(11:30~11:45)

ぴかぴかぶーの体操、絵本の読み聞かせ、手遊びを
します。

 マークはららキッズの日です。
(10:30~11:00)

令和8年度に3歳児で入園するお子さん対象の行事です。

1	木	
2	金	リトミック受付(5/16)
3	土	憲法記念日(開館します)
4	日	みどりの日(開館します)
5	月	こどもの日(開館します)
6	火	振替休日(開館します)
7	水	休館日
8	木	
9	金	 
10	土	
11	日	
12	月	
13	火	休館日
14	水	
15	木	  すくすく相談
16	金	 ドレミdeリトミック
17	土	けん玉クラブ
18	日	
19	月	
20	火	休館日
21	水	 産後ケア受付(6/4)  ベビママのつどい
22	木	  のびのび相談
23	金	 
24	土	
25	日	
26	月	
27	火	休館日
28	水	 1歳ママのつどい
29	木	
30	金	
31	土	

※各種行事は都合により開催しない日もあります。おたより等でご確認ください。



保健師によるすくすく相談

5月15日(木)10:15~11:15(最終受付11:00)

保健師による育児相談・身体測定です。母子手帳をお持ち
ください。(相談は市内在住者に限らせていただきます。)



ベビママのつどい(予約不要)

5月21日(水) 13:30~14:30

赤ちゃんとママの
交流の場です。
身長・体重測定も
あります。

対象:1歳の誕生日までの子と母
(上の子を連れての参加不可)
定員:6組



園長先生によるのびのび相談

5月22日(木) 10:15~11:15(最終受付11:00)

主任児童専門員(園長職)が来館します。

身長・体重測定もできます。

※この日以外でも相談を受付けています。



ドレミdeリトミック(予約制)

5月16日(金) 10:30~11:00

講師:古井さおり氏

対象:2歳誕生月の翌月~

3歳児入園前までの親子

(下の子の参加はおんぶ紐で
背中におんぶすれば可)

定員:6組

申込み:5月2日(金)9:30~

(来館・電話受付)

音を感じながら
同年代の友達と
楽しく遊びましょう
♪♪♪

ママの産後ケア&おしゃべりサロン

6月4日(水) 10:30~11:00(産後ケア)

11:00~11:30(おしゃべりサロン)

講師:杉浦秀美氏

対象:1歳誕生月までの親子

定員:6名

申込み:5月21日(水)9:30~

(来館・電話受付)

リラックスヨガで楽しく
産後の機能回復をした後、
ママ達のおしゃべり会を
行います。